

AFSTÖÐUMYND, 1:200

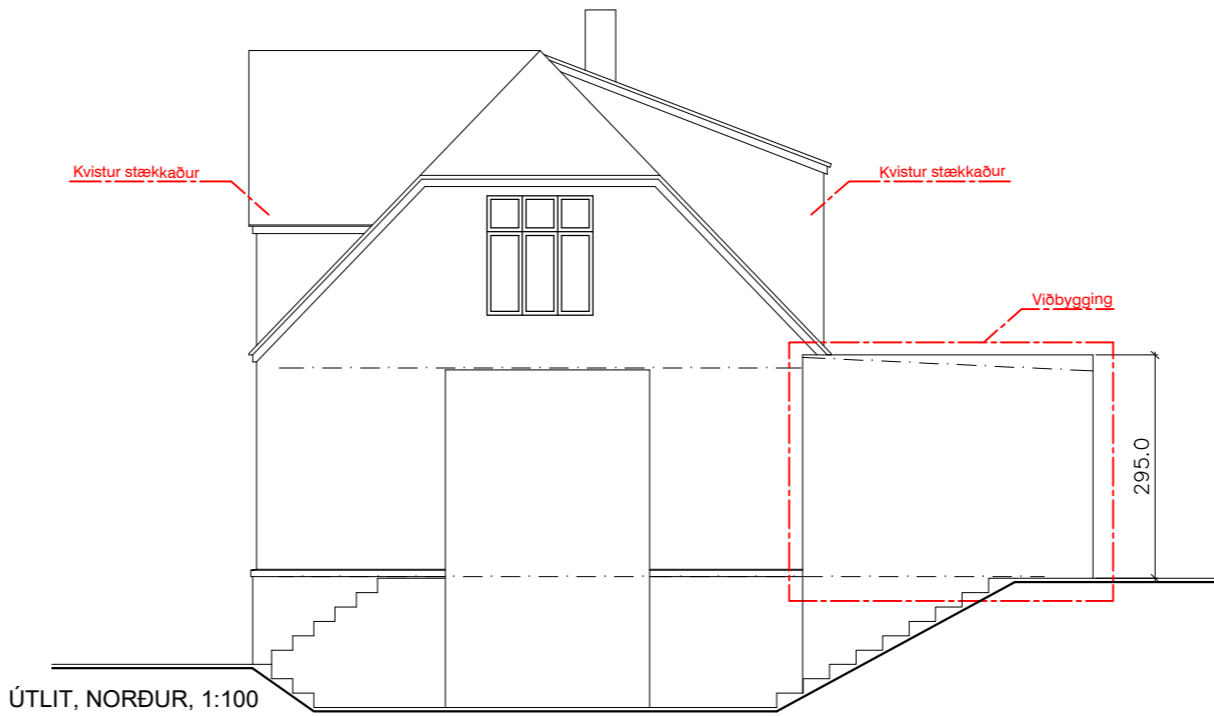

ÚTLIT, AUSTUR, 1:100



ÚTLIT, NORÐUR, 1:100



ÚTLIT, SUÐUR, 1:100

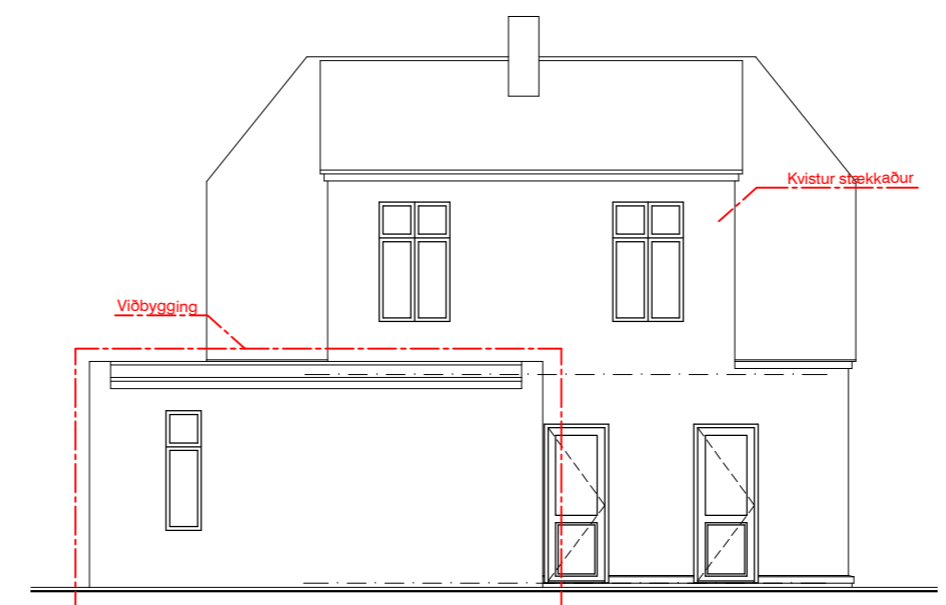

ÚTLIT, VESTUR, 1:100

FYRIRSPURN

Óskað er eftir leyfi skipulagsyfirvalda á Akureyri til viðbyggingar við einbýlishúsið að Munkaþverárstræti 11, 600 Akureyri. Húsið er steinsteypt hús á þremur hæðum með mænispaki.

Óskað er eftir leyfi til að stækka húsið allt að 32m<sup>2</sup> þar af viðbygging um allt að 24m<sup>2</sup> brúttó. Auk viðbyggingar stækka kvistir á rishæð. Viðbygging mun ná að mörkum byggingarreits til vesturs og ekki verður farið norðar en núverandi aðalinnangangur. Áður stóð skáli á þessum stað en var í slæmu ástandi, húsið stóð fyrir skemmdum og var skálinn því rifinn.

Þak hússins verður endurnýjað og kvistum breytt á bæði austur og vesturhlíð rishæðar. Þessi breyting mun stækka flöt hæðar allt að 8m<sup>2</sup>.

Glugga og hurðasetning taka breytingum á öllum hlíðum hússins. Innra skipulag allra hæða tekur breytingum í kjölfarið.

|                                |                      |
|--------------------------------|----------------------|
| C:                             |                      |
| B:                             |                      |
| A:                             |                      |
| BREYTINGAR:                    | DAGS:                |
| MUNKAPVERÁRSTRÆTI 11, AKUREYRI |                      |
| FYRIRSPURNARTEIKNING           | VERK: 12_20_006      |
|                                | KVARÐI: 1:200, 1:100 |
| AFSTÖÐUMYND & ÚTLIT            | DAGS: 12.05.20       |
|                                | TEIKN: RFG           |
|                                | YFIRFARID:           |

Undirskrift aðalhönnuðar  
Undirskrift hönnunarstjóra

Logi Már Einarsson arkitekt fal kt. 210864 - 2969  
Ingólfur F Guðmundsson ID. Bsc. kt. 010273 - 3079  
Valþór Brynjarsson byggingafræðingur kt. 240463 - 5209

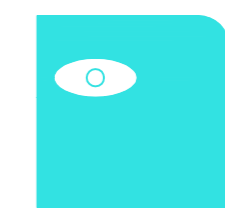

**KOLLGÁTA**  
Kaupvangsstræti 29, 600 Akureyri  
Sími/Fax: 464 7880 - 464 7889  
Netfang: kollgata@kollgata.is